

STRUKTUR ORGANISASI
LEMBAGA PENELITIAN DAN PENGABDIAN KEPADA MASYARAKAT (LPPM)
UNIVERSITAS PAMULANG
Periode : Tahun 2016 - 2020

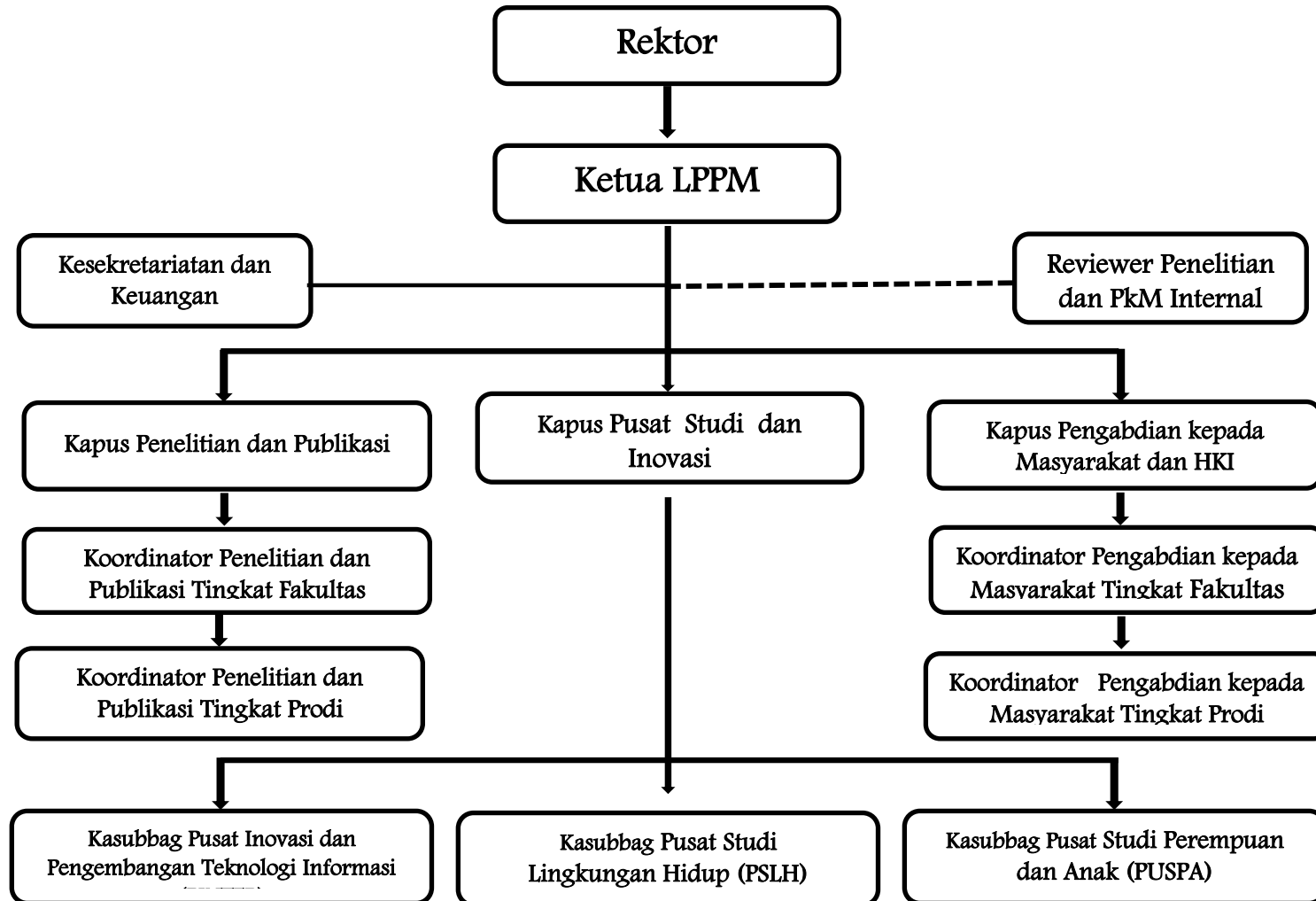

Pejabat Lembaga Penelitian dan Pengabdian Kaepada Masyarakat (LPPM)

Periode : 2016 s.d 2020

Ketua LPPM	: Dr. Ali Maddinsyah, S.E., M.M.
Kepala Pusat Penelitian dan Publikasi	: Ibnu Sina, S.P., M.Sc
Kepala Pusat Studi dan Inovasi	: Untung Nugroho Harwanto, ST, M.Sc
Kepala Pusat Pengabdian kepada Masyarakat dan HKI	: Dr. Susanto, M.M., M.H
Kasubbag Studi Lingkungan Hidup	: Abdus Somad, S.Sos., M.Si
Kasubbag Studi Perempuan dan Anak	: Feb Amni, S.Pi, M.M
Kasubbag Inovasi dan Pengembangan Teknologi Informasi	: Joko Rianato, S.Kom., M.Kom